YÜKSEK LİSANS TEZ SAVUNMA VE TESLİM SÜRECİ

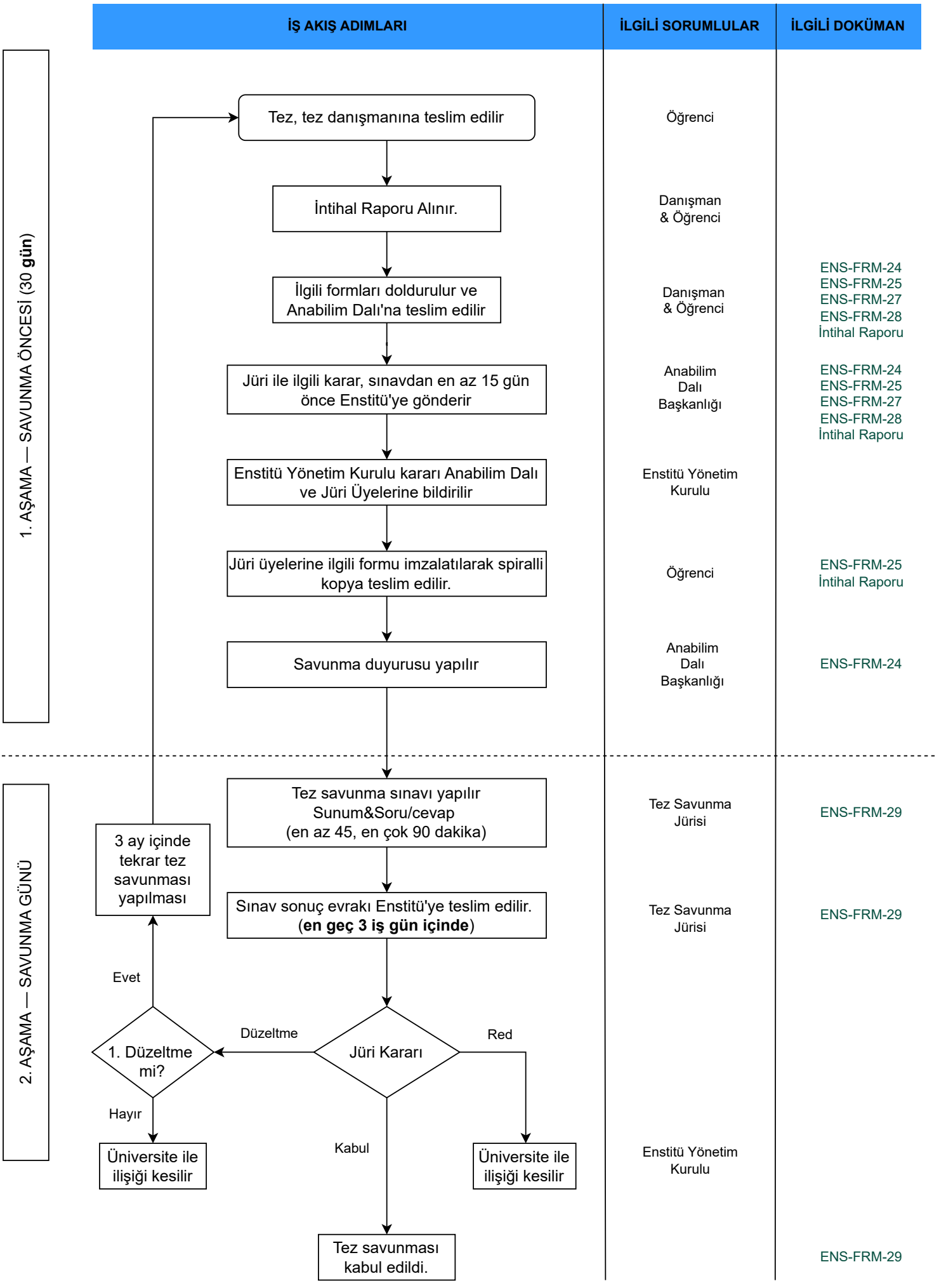

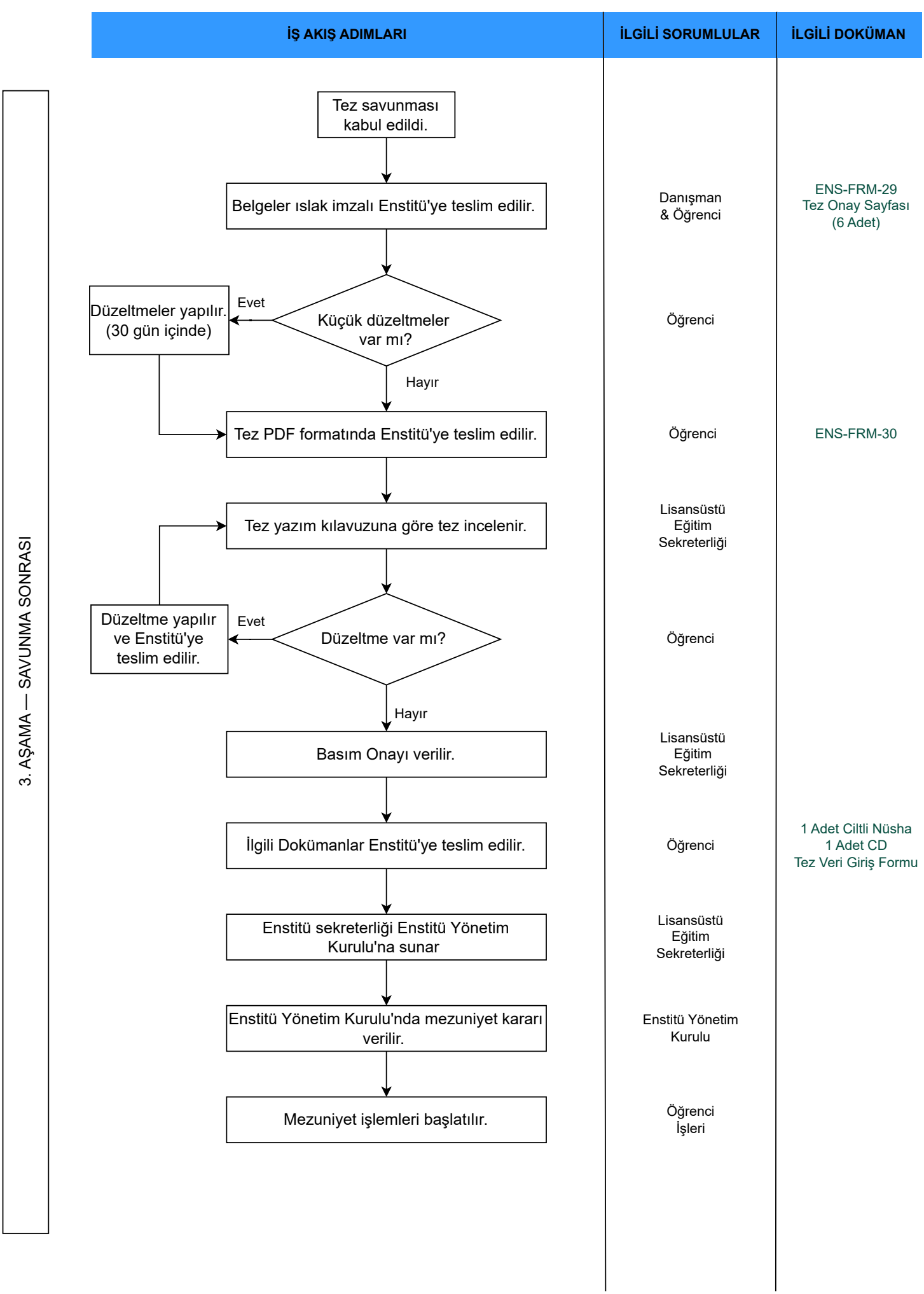
İŞ AKIŞ ADIMLARI
İLGİLİ SORUMLULAR
İLGİLİ DOKÜMAN
3. AŞAMA — SAVUNMA SONRASI
Tez savunması kabul edildi.
Belgeler ıslak imzalı Enstitü'ye teslim edilir.
Danışman & Öğrenci
ENS-FRM-29 Tez Onay Sayfası (6 Adet)
Küçük düzeltmeler var mı?
Evet
Düzeltmeler yapılır. (30 gün içinde)
Öğrenci
Hayır
Tez PDF formatında Enstitü'ye teslim edilir.
Öğrenci
ENS-FRM-30
Tez yazım kılavuzuna göre tez incelenir.
Lisansüstü Eğitim Sekreterliği
Düzeltme var mı?
Evet
Düzeltme yapılır ve Enstitü'ye teslim edilir.
Öğrenci
Hayır
Basım Onayı verilir.
Lisansüstü Eğitim Sekreterliği
İlgili Dokümanlar Enstitü'ye teslim edilir.
Öğrenci
1 Adet Ciltli Nüsha
1 Adet CD
Tez Veri Giriş Formu
Enstitü sekreterliği Enstitü Yönetim Kurulu'na sunar
Lisansüstü Eğitim Sekreterliği
Enstitü Yönetim Kurulu'nda mezuniyet kararı verilir.
Enstitü Yönetim Kurulu
Mezuniyet işlemleri başlatılır.
Öğrenci İşleri