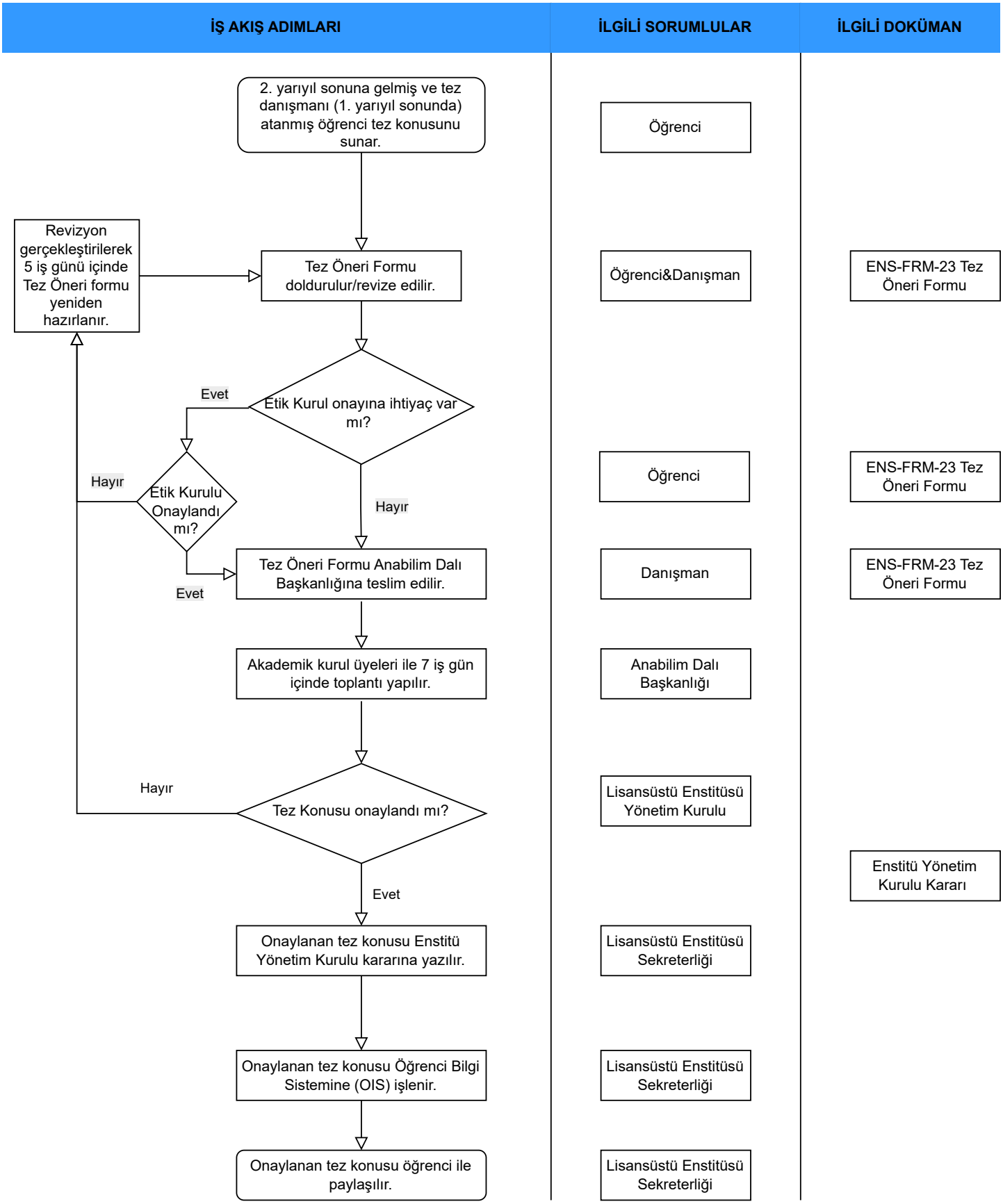
İŞ AKIŞ ADIMLARI
İLGİLİ SORUMLULAR
İLGİLİ DOKÜMAN
2. yarıyıl sonuna gelmiş ve tez danışmanı (1. yarıyıl sonunda) atanmış öğrenci tez konusunu sunar.
Öğrenci
Revizyon gerçekleştirilerek 5 iş günü içinde Tez Öneri formu yeniden hazırlanır.
Tez Öneri Formu doldurulur/revize edilir.
Öğrenci&Danışman
ENS-FRM-23 Tez Öneri Formu
Etik Kurul onayına ihtiyaç var mı?
Evet
Hayır
Etik Kurulu Onaylandı mı?
Hayır
Evet
Öğrenci
ENS-FRM-23 Tez Öneri Formu
Tez Öneri Formu Anabilim Dalı Başkanlığına teslim edilir.
Danışman
ENS-FRM-23 Tez Öneri Formu
Akademik kurul üyeleri ile 7 iş gün içinde toplantı yapılır.
Anabilim Dalı Başkanlığı
Tez Konusu onaylandı mı?
Hayır
Lisansüstü Enstitüsü Yönetim Kurulu
Enstitü Yönetim Kurulu Kararı
Evet
Onaylanan tez konusu Enstitü Yönetim Kurulu kararına yazılır.
Lisansüstü Enstitüsü Sekreterliği
Onaylanan tez konusu Öğrenci Bilgi Sistemine (OIS) işlenir.
Lisansüstü Enstitüsü Sekreterliği
Onaylanan tez konusu öğrenci ile paylaşılır.
Lisansüstü Enstitüsü Sekreterliği