YÜKSEK LİSANS İŞ AKIŞI (BİLİMSEL HAZIRLIKLI

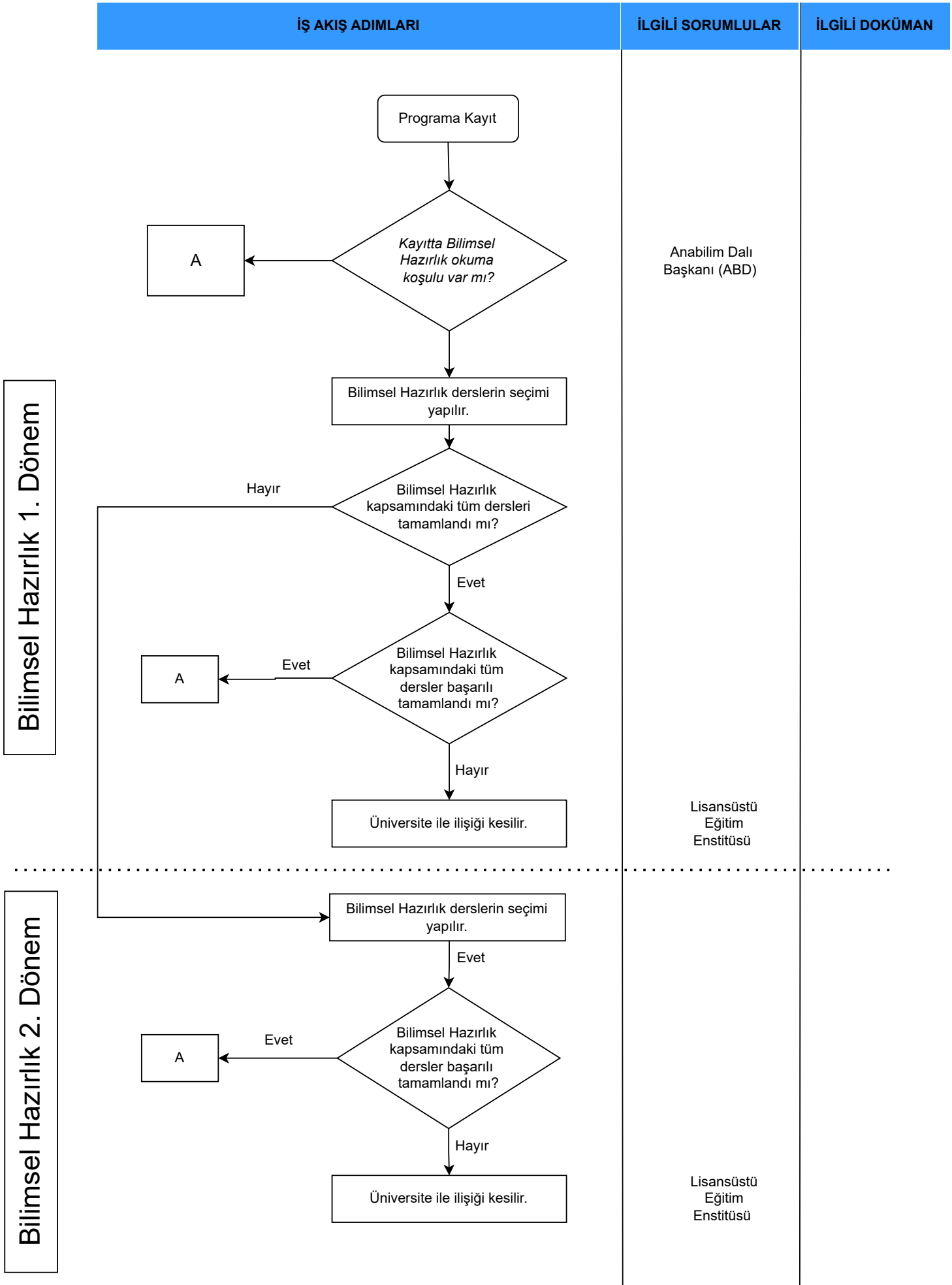

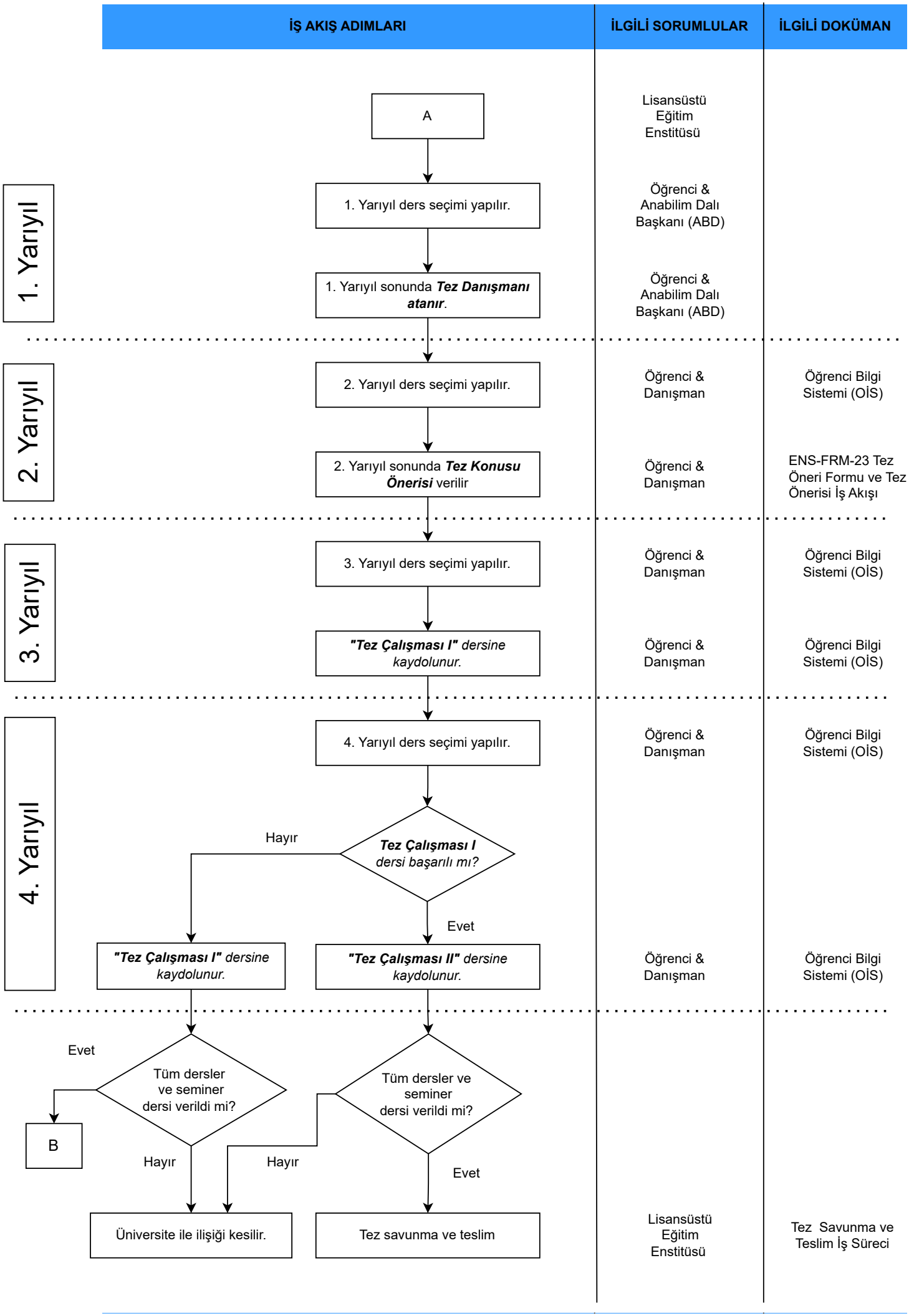
İŞ AKIŞ ADIMLARI
İLGİLİ SORUMLULAR
İLGİLİ DOKÜMAN
1. Yarıyıl
2. Yarıyıl
3. Yarıyıl
4. Yarıyıl
A
Lisansüstü Eğitim Enstitüsü
1. Yarıyıl ders seçimi yapılır.
Öğrenci & Anabilim Dalı Başkanı (ABD)
1. Yarıyıl sonunda Tez Danışmanı atanır.
Öğrenci & Anabilim Dalı Başkanı (ABD)
2. Yarıyıl ders seçimi yapılır.
Öğrenci & Danışman
Öğrenci Bilgi Sistemi (OİS)
2. Yarıyıl sonunda Tez Konusu Önerisi verilir
Öğrenci & Danışman
ENS-FRM-23 Tez Öneri Formu ve Tez Önerisi İş Akışı
3. Yarıyıl ders seçimi yapılır.
Öğrenci & Danışman
Öğrenci Bilgi Sistemi (OİS)
"Tez Çalışması I" dersine kaydolunur.
Öğrenci & Danışman
Öğrenci Bilgi Sistemi (OİS)
4. Yarıyıl ders seçimi yapılır.
Öğrenci & Danışman
Öğrenci Bilgi Sistemi (OİS)
Tez Çalışması I dersi başarılı mı?
Hayır
Evet
"Tez Çalışması I" dersine kaydolunur.
"Tez Çalışması II" dersine kaydolunur.
Öğrenci & Danışman
Öğrenci Bilgi Sistemi (OİS)
Tüm dersler ve seminer dersi verildi mi?
Evet
B
Hayır
Tüm dersler ve seminer dersi verildi mi?
Hayır
Evet
Üniversite ile ilişiği kesilir.
Tez savunma ve teslim
Lisansüstü Eğitim Enstitüsü
Tez Savunma ve Teslim İş Süreci

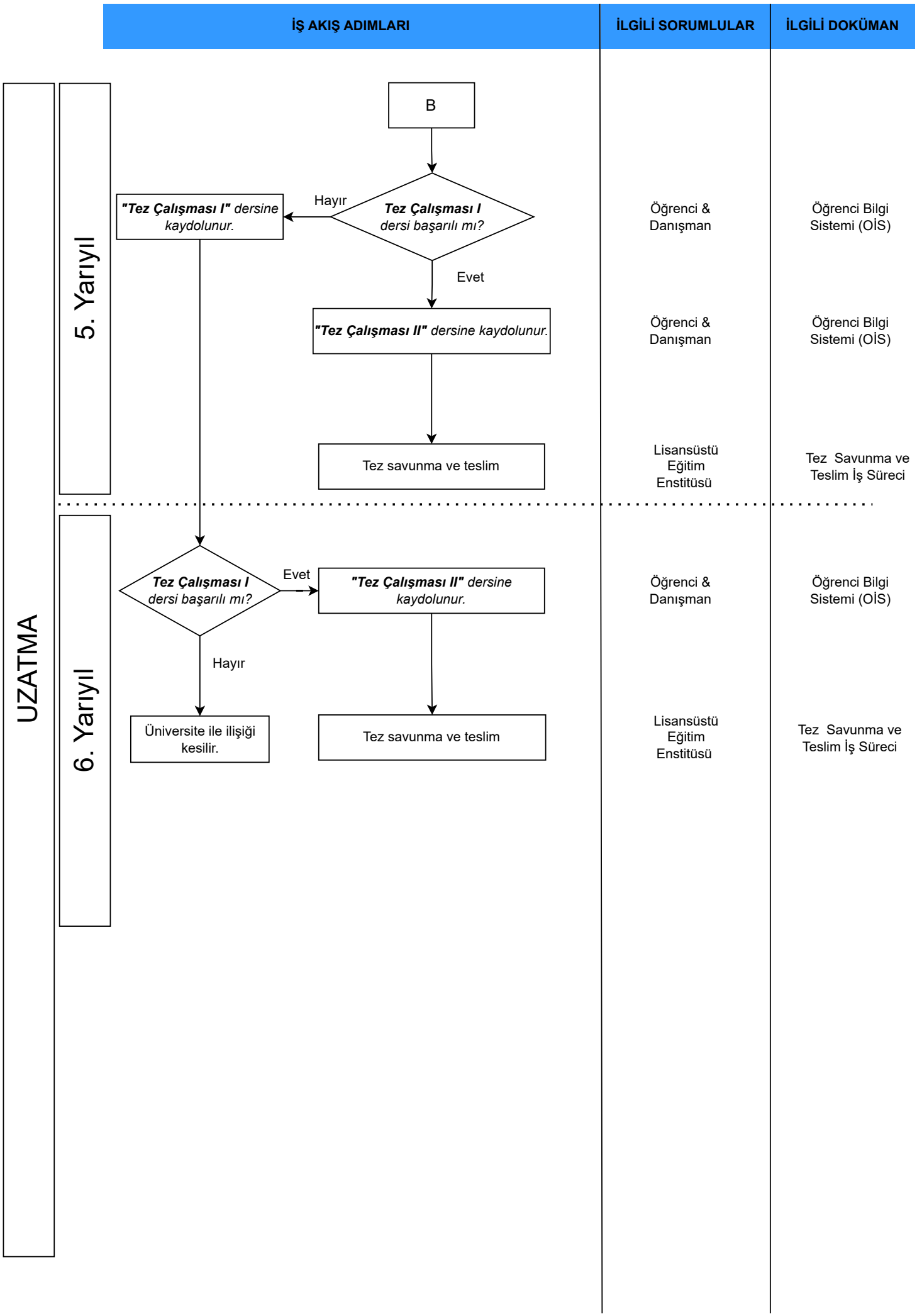
İŞ AKIŞ ADIMLARI
İLGİLİ SORUMLULAR
İLGİLİ DOKÜMAN
UZATMA
5. Yarıyıl
6. Yarıyıl
B
Tez Çalışması I dersi başarılı mı?
Hayır
"Tez Çalışması I" dersine kaydolunur.
Evet
"Tez Çalışması II" dersine kaydolunur.
Tez savunma ve teslim
Öğrenci & Danışman
Öğrenci Bilgi Sistemi (OİS)
Öğrenci & Danışman
Öğrenci Bilgi Sistemi (OİS)
Lisansüstü Eğitim Enstitüsü
Tez Savunma ve Teslim İş Süreci
Tez Çalışması I dersi başarılı mı?
Evet
"Tez Çalışması II" dersine kaydolunur.
Hayır
Üniversite ile ilişiği kesilir.
Tez savunma ve teslim
Öğrenci & Danışman
Öğrenci Bilgi Sistemi (OİS)
Lisansüstü Eğitim Enstitüsü
Tez Savunma ve Teslim İş Süreci